

RZUT FUNDAMENTÓW

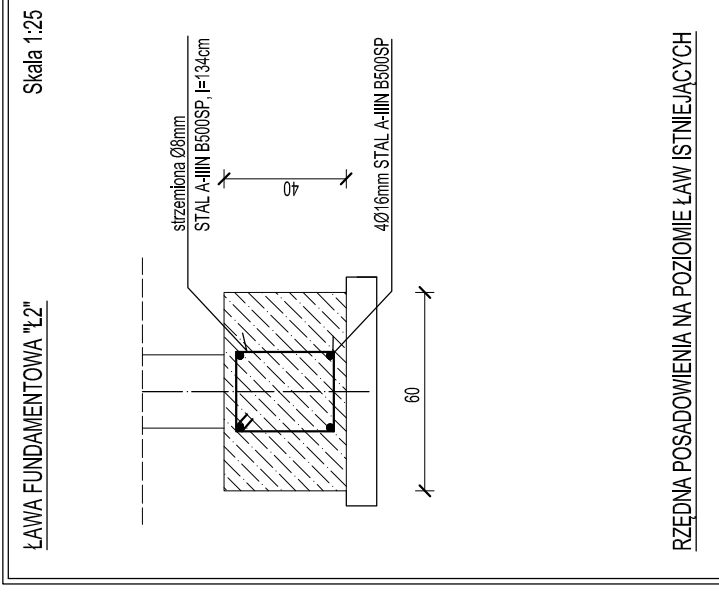
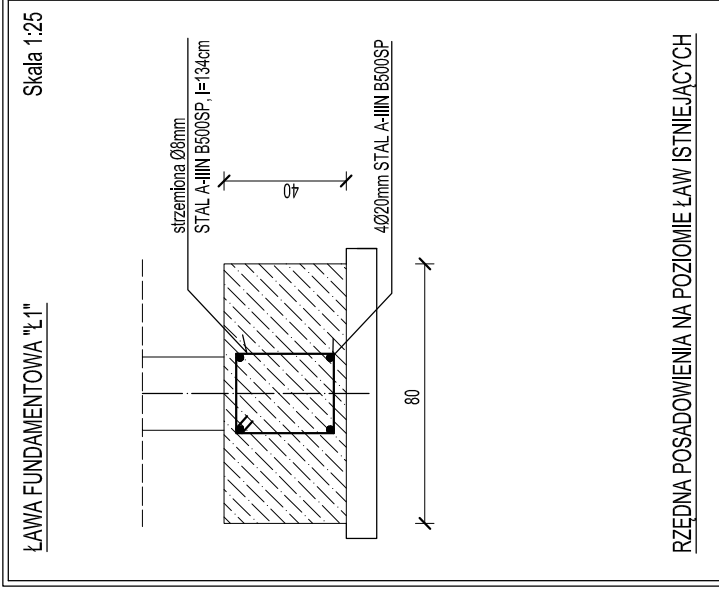
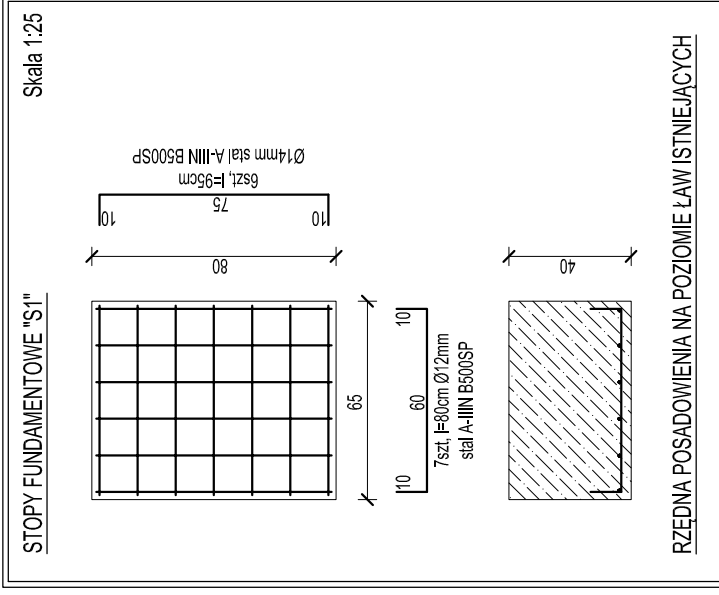
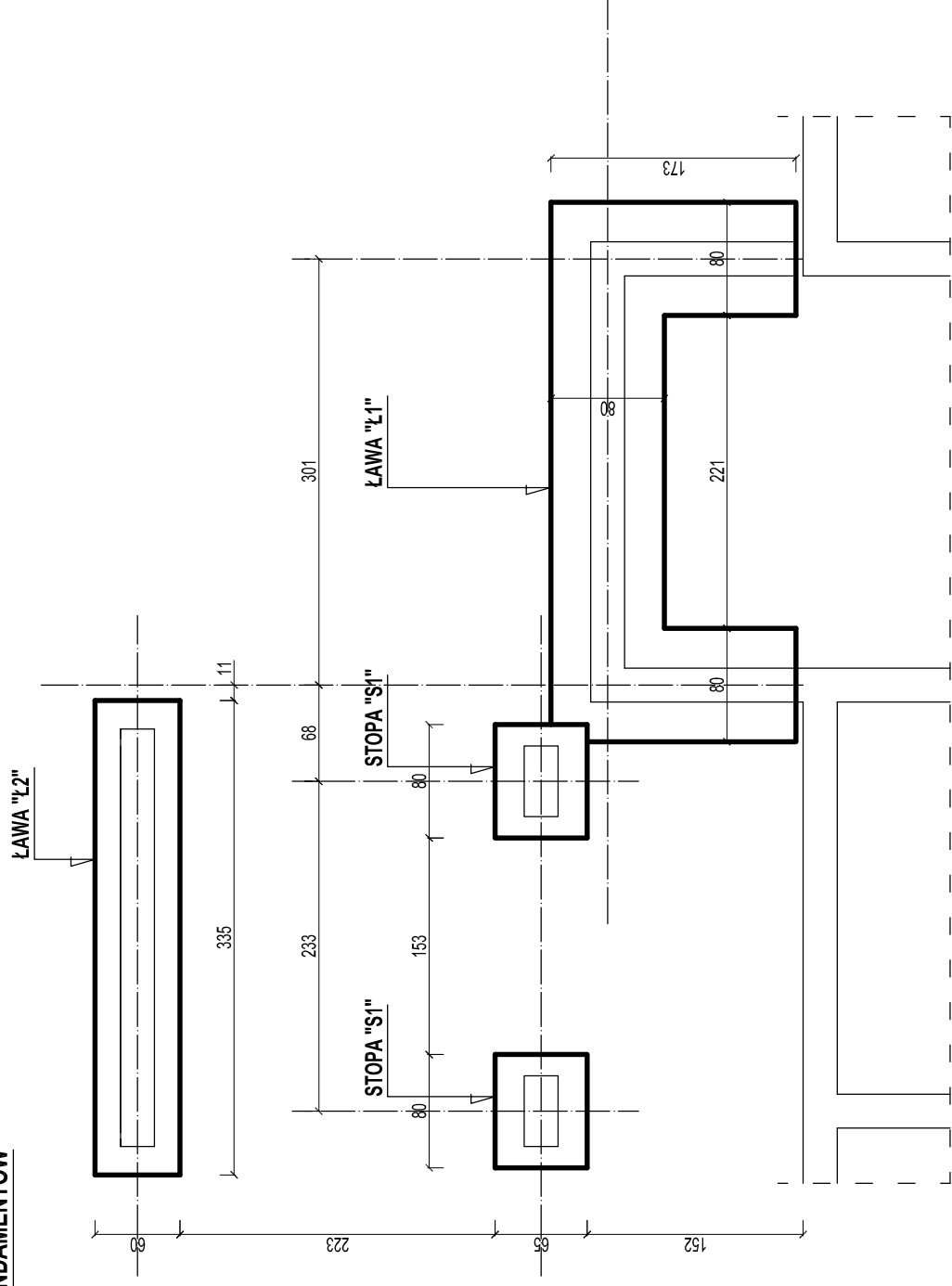

PRACOWNIA ARCHYTEKTONICZNA ARCHEMA ul. Cmentarna 12/2, 66-620 Gubin tel.667 294 623, e-mail: archema@wp.pl		Obiekt: ADAPTACJA BUDYNKU SZTABOWEGO NA BUDYNEK MIESZKALNY W WIECHLICACH ul. JESIONOWA 2, dz. nr 363/3	
Treść: PROJEKT BUDOWLANY - ZAMIENNY ELEMENTY FUNDAMENTÓW KLATKI SCHODOWEJ		Skala: 1:50 1:25	
Wykonawcy opracowania	Nr uprawnień	Data:	Podpis:
Projektant: mgr inż. Ryszard Jakuszyk	182/BA/Zg LBS/0045/PWOK/10	01.2018	
Sprawdził: mgr inż. Tadeusz Jakuszyk	212/74/Zg 165/161	01.2018	
Nr rysunku:			AK2